

Waktu Pendaftaran

Gelombang 1 28 Januari s.d. 10 April 2021

Gelombang 2 12 April s.d. 19 Juni 2021

Gelombang 3 21 Juni s.d. 28 Agustus 2021

Jam Pendaftaran

09.00 s.d. 15.00 WIB

Pelaksanaan Tes

Kelas Pagi : Jam 09.00 WIB sampai selesai
Kelas Malam : Jam 18.00 WIB sampai selesai

Alur Pendaftaran

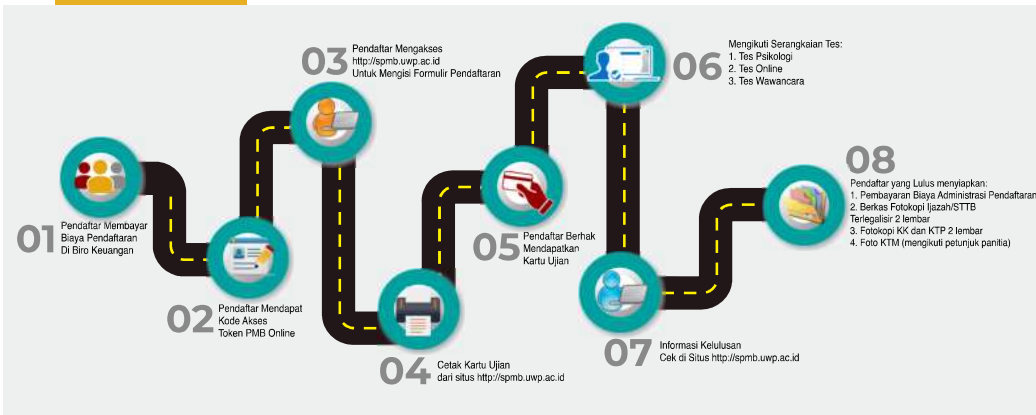

Syarat Pendaftaran

- Membeli Formulir Pendaftaran (Token), melalui
 - * Bank Jatim 0682077506 a/n Universitas Wijaya Putra
 - * Langsung Datang Ke Kampus UWP
- Mengisi Formulir Pendaftaran (secara online) di spmb.uwp.ac.id

WAKTU KULIAH

Pagi : Senin s.d. Jumat (08.00 - 13.00)

Sore : Senin s.d. Jumat (18.00 - 21.30)



PENDAFTARAN MAHASISWA BARU TAHUN AKADEMIK 2021-2022

UNIVERSITAS WIJAYA PUTRA

Program Sarjana (S1)

Fakultas Pertanian
Fakultas Ekonomi dan Bisnis
Fakultas Ilmu Sosial dan Ilmu Politik
Fakultas Hukum
Fakultas Bahasa dan Sastra
Fakultas Teknik
Fakultas Psikologi

Berkesempatan Mendapatkan

- Biaya Pendidikan Mahasiswa Kurang Mampu dan Berprestasi (BIDIKMISI)
- Beasiswa Peningkatan Prestasi Akademik (PPA) DIKTI
- Beasiswa Prestasi Non Akademik
- Beasiswa Instansi Pemerintah / Bank
- Beasiswa Internal Lembaga
- Program Magang Mahasiswa Bersertifikat (PMMB) di Kementerian BUMN



KELAS PAGI
Subsidi Uang Masuk
Bebas Uang SKS

spmb.uwp.ac.id

UWP News

[uwp_news](https://twitter.com/uwp_news)

[uwp_news](https://www.instagram.com/uwp_news)



KAMPUS I

Jl. Raya Benowo No.1-3 Surabaya
Telp. (031) 7404404, Fax. (031) 7404405

PROFIL UWP

Universitas Wijaya Putra didirikan pada tanggal 27 Pebruari 1981, dimana pada awalnya memiliki 3 (tiga) Program Studi. Berkat usaha yang konsisten serta perencanaan yang matang, saat ini Universitas Wijaya Putra telah memiliki 7 (tujuh) Fakultas dengan 11 (sebelas) Program Studi, dan Program Pascasarjana dengan 3 (tiga) Program Studi.



VISI UWP

Menjadi Universitas Unggul yang Inovatif dan Bermartabat Berbasis Riset di Tingkat Nasional Tahun 2024



MISI UWP

- Menyelenggarakan pendidikan dan pengajaran yang inovatif berdasarkan riset
- Meningkatkan kapasitas dan kualitas riset serta publikasi yang inovatif melalui pengembangan sistem manajemen penelitian yang unggul
- Menyelenggarakan pengabdian kepada masyarakat yang inovatif berbasis keilmuan dan riset melalui pengembangan sistem manajemen pengabdian masyarakat yang unggul
- Mengembangkan kerjasama di tingkat lokal, nasional dan internasional guna meningkatkan daya saing
- Memperkuat tata kelola Perguruan Tinggi yang baik (GUG)

SARANA DAN FASILITAS

- Lokasi Strategis dan dilalui 7 lyn angkot
- Akses internet 24 Jam / Hotspot Area (WiFi)
- Lapangan Olah Raga (Futsal, Volley, Basket), Wall Climbing, Cafetaria, Fotocopy dan Kantin
- Perpustakaan yang memadai (Digital Library)
- Laboratorium penunjang proses belajar mengajar
- Outbound Management Training, untuk mengasah kemampuan soft skill & Perilaku Manajerial
- Masjid



FAKULTAS & PROGRAM STUDI

UNIVERSITAS WIJAYA PUTRA



FAKULTAS EKONOMI & BISNIS

Prodi Studi Pembangunan

- Ekonomi Regional, Perbankan Syariah, Ekonomi Keuangan Daerah

Prodi Manajemen

- Pemasaran, Keuangan, MSDM

Prodi Akuntansi

- Akuntansi Keuangan, Perpajakan



FAKULTAS PERTANIAN

Prodi Agribisnis

- Agroindustri
- Tata Niaga Hasil Pertanian
- Pengolahan Hasil Pertanian



FAKULTAS ILMU SOSIAL DAN POLITIK

Prodi Administrasi Negara

- Kebijakan Publik
- MSDM Sektor Publik
- Manajemen Pelayanan Publik
- Administrasi Keuangan
- Administrasi Kesehatan



FAKULTAS HUKUM

Prodi Ilmu Hukum

- Peradilan
- Bisnis



FAKULTAS TEKNIK

Prodi Teknik Mesin

- Teknik Manufaktur, Teknik Mesin Otomotif

Prodi Teknik Industri

- Desain Produk, Sistem Produksi

Prodi Teknik Informatika

- Pemrograman Mobile, Kecerdasan Buatan



FAKULTAS BAHASA & SASTRA

Prodi Sastra Inggris

- English for Office, Linguistics



FAKULTAS PSIKOLOGI

Prodi Psikologi

- Psikologi Pendidikan
- Psikologi Industri & Organisasi

Pembinaan Mahasiswa & Beasiswa

Berorientasi pada pengembangan diri dan kepekaan sosial melalui wadah organisasi intra kampus : Badan Eksekutif Mahasiswa (BEM), Unit Kegiatan Mahasiswa, Pengembangan Karya Ilmiah untuk peningkatan kemampuan *Entrepreneur* serta penyediaan Beasiswa Peningkatan Prestasi Akademik (PPA), Beasiswa Bidikmisi, Beasiswa Prestasi dari Bank Jatim, dan Beasiswa Non Akademik.

Dosen & Sistem Pendidikan

- ✓ Kualifikasi dosen yang memadai (S2 & S3 dan tersertifikasi dosen profesional)
- ✓ Praktisi serta akademis yang humanis
- ✓ Penyelenggaraan pendidikan dengan pendekatan terpadu menyeimbangkan kemampuan *hard skill* dan *soft skill*
- ✓ Pembelajaran menggunakan *Blended Learning* yaitu gabungan tatap muka di kelas dengan *Online Learning Program*